

LIAF tett på lokalmiljøet



Kari Mjåtveit og Hans Hamid Rasmussen er i gang i Svolvær med sine kunstneriske oppdrag til Liaf 06.

FOTO: GULLIK MAAS PEDERSEN

Tre lokale frivillige organisasjoner og lyrikeren Ellen Einan blir en del av det kunstneriske innholdet under årets Lofoten International Art Festival.

GULLIK MAAS PEDERSEN

I år er 14 kunstnere invitert til å delta i Liaf 06 som vises i tiden 17. juni til 30. juli i Svolvær.

To av kunstnerne er på plass i byen for å forberede sine bidrag.

Limet i lokalmiljøet

Hans Hamid Rasmussen har kalt sitt bidrag «Historie på skrå». – Jeg skal ta for meg tre lokale frivillige organisasjoner som presenteres i tre ulike fortellinger. Ofte framstår slike organisasjoner som limet i lokalmiljøet. De fremste enkeltindividene i slike organisasjoner reises det ikke noe bauta over. Men arbeidet er uvurderlig og interessen går ofte i arv. På den måten

tas historiske strukturer vare på, sier Rasmussen.

Han har også registrert at det er mange lokale møteplasser innen det frivillige apparatet i Svolvær, og ofte overlapper de fremste aktørene disse organisasjonene og deltar på flere arenaer.

Inkluderende

– Deltakelse i disse organisasjonene er inkluderende. Selv om man spiller dårlig fiolin, kan man ha en sosial viktig rolle i den aktuelle organisasjonen og på den måten utfyller deltakeren sin del av miljøet på en viktig måte, sier Rasmussen.

Kunstneren, som selv bruker digitalt broderi som uttrykksform, skal gjennom intervju og bilder lage en

tematisering av de tre organisasjonene som han har valgt ut.

– Jeg behandler bildene i datamaskinen ved hjelp av et broderiprogram. Bildene vil på den måten framstå som et broderi, med tråder og sting, forklarer Rasmussen.

Han har tatt for seg Svolvær musikkforening, som den ene organisasjonen.

– Det er fascinerende at det finnes asiatisk kampsport i Lofoten. Derfor har jeg også valgt å gjøre noe med Taekwondo. I tillegg har jeg valgt ut en typisk kvinneorganisasjon, Sanitetsforeningen.

Ellen Einan

Billedkunstneren Kari Mjåtveit skal presentere den lokale prisbelønte lyrikeren Ellen Einan fra Svolvær.

– Jeg har fokus på hennes

språkverden i tekster og dikt. Hvordan dette helt konkret skal uttrykkes har jeg ikke helt klart for meg. Men planen er å gi hennes stemme rom. Jeg ser for meg en presentasjon hvor fokus er spenningen mellom tekst og bilde. Jeg bruker fotografiet i min kunstneriske hverdag, hvor jeg legger vekt på detaljene i det visuelle uttrykket. Jeg er i gang med gjøre opptak både med lyd og bilde, sier Mjåtveit.

Kunstneren kommer fra Molde, men har bodd i Malmö i 20 år.

– Jeg er beæret for å ha bli plukket ut som kunstner til Liaf 06, og oppdrag jeg ble tildelet var uventet. En oppgave jeg selv ikke ville funnet på. Men jeg tror dette blir veldig spennende, sier Kari Mjåtveit.

gullik.pedersen@lofotposten.no tlf. 76 06 78 17

Selv om man spiller dårlig fiolin, kan man ha en sosial viktig rolle.



Lofotradioen

13:03 - 14:00 Ønskeplater og Hilsener m/Jan Roger Henriksen Riksnytt fra Kl. 06-21

KINO torsdag 9. mars

Svolvær Filmteater
www.svolvarkino.no

Kl. 16.30 Alle



Nye skuespillere, regi: Arne Lindtner Næss.

Kl. 18.45 7 år



En prisbelønt naturdokumentar om livets triumf i selv de mest værbitte og ugjestmilde strøk på kloden.

Kl. 21.00 15 år

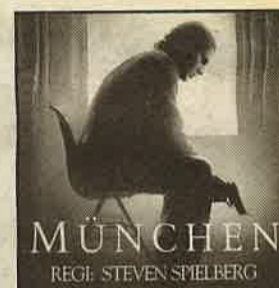

Erik «Hulken» Bana spiller etterretningsoffiseren som får i oppdrag å utføre hevntoktet «Guds vrede» mot de som står bak terroraksjonen i Munchen 1972.

ORIGO KINO
www.origokino.no

Teleslynge i hele kinosalen

Torsdag 9. mars

Kl. 20.30 15 år, kr.75,-

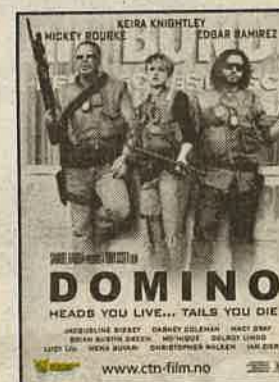

Forhandsbest. man/te 9-14 Tlf.76 05 61 00
Billett salget starter 45 minutter for første forestilling.
Uavhentede reserverasjoner slettes 15 minutter for forestillingen.